



Fundación de la Energía
de la Comunidad de Madrid



**Comunidad
de Madrid**

PLAN RENOVE DE ASCENSORES DE LA COMUNIDAD DE MADRID

El contenido de este documento es meramente informativo, careciendo por tanto de valor legal. Se trata de ofrecer una orientación a quien requiera profundizar en el asunto que se trata. Pero debe señalarse que la información suministrada está sujeta a posibles modificaciones, y que los datos ofrecidos en ella en ningún caso implican compromiso o vínculo jurídico-legal alguno para la Fundación de la Energía de la Comunidad de Madrid

1. Características generales

2. Aplicación informática

- Darse de alta como conservador adherido
- Área de gestión de expedientes
 - ✓ Nuevo expediente
 - ✓ Tramitar expedientes

3. Dudas

- ❖ **Actuación subvencionable:** Una o varias de las siguientes en ascensores existentes:
 - La sustitución del motor por un conjunto Variador-Máquina Gearless, siempre que en el ascensor se instale o cuente con pesacargas y barrera fotoeléctrica.
 - La sustitución del sistema de iluminación de la cabina del ascensor por otro tipo led, que incorpore además un sistema de apagado automático de la iluminación o de atenuación de cabina, siempre que en el ascensor se instale o cuente con pesacargas y barrera fotoeléctrica.
 - La instalación de pesacargas en ascensores anteriores al 01/07/99.
 - La instalación de barrera fotoeléctrica para ascensores dotados de puertas de piso de accionamiento automático.
- ❖ **Presupuesto:** 270.000 €.
- ❖ **Plazo de ejecución:** Fecha de factura/s y justificante/s de pago comprendidos entre el 23 de julio de 2020 y el 31 de diciembre de 2021. Si existe financiación, el contrato también debe estar fechado en dichos plazos.
- ❖ **Tramitación de expedientes:** Empresas conservadoras adheridas.
- ❖ **Plazo de solicitud de incentivo:** Desde el 4 de septiembre de 2020 y hasta el 31 de diciembre de 2021, siempre que exista crédito disponible.

❖ Beneficiarios:

Podrán acogerse a las ayudas todas las personas físicas o jurídicas, titulares de ascensores existentes en la Comunidad de Madrid.

❖ Cuantía de los incentivos:

- Sistemas de iluminación del ascensor: 100 € por ascensor.
- Sistema tractor Gearless más variador: 2.100 € por ascensor.
- Instalación de pesacargas: 250 € por ascensor.
- Instalación de barrera fotoeléctrica: 250 € por ascensor.

salvo que se supere el 25% de la inversión subvencionable, en cuyo caso la cuantía de la ayuda será el 25% de la inversión subvencionable.

La inversión subvencionable será la compuesta por la suma del coste de los equipos, materiales, obra civil y mano de obra (IVA no incluido). También se considerará como coste elegible el coste de gestión de la ayuda por parte de cualquier tipo de profesional.

Tampoco se considerará coste elegible todo aquel pago que no haya sido efectuado a través de medio bancario.

En caso de que el pago realizado y justificado, no corresponda a la totalidad del importe de la inversión subvencionada, la ayuda se minorará proporcionalmente.

❖ Otras consideraciones:

- Aparato elevador con registro de la Comunidad de Madrid (RAE).
- El aparato sobre el que se actúa debe contar con inspección periódica válida, entendiéndose también como inspección periódica válida y a efectos del Plan Renove la que se encuentre dentro del plazo contemplado para la subsanación de deficiencias.
- Respecto al apagado o atenuado de la iluminación de la cabina, se debe cumplir lo establecido en el Real Decreto 88/2013, de 8 de febrero.
- Respecto a las lámparas, sólo se incentivarán las instalaciones en las que se incluyan los marcados que indica la legislación vigente (características fundamentales del producto, marca comercial, marcado CE, etc.).
- Los elementos sustituidos deberán ser inutilizados.
- Estas ayudas serán incompatibles con otras ayudas de otros organismos públicos para la misma actuación.

❖ Adhesión de Conservadores Autorizados al Plan Renove de Ascensores

- Acceso con certificado digital.
- Necesaria tener toda la documentación lista para presentar:
 - NIF/NIE de la sociedad o autónomo.
 - Acta de Empresa Conservadora Autorizada.
- Se realiza la solicitud y la presentación de la documentación para el alta en el mismo proceso.

❖ Adhesión de Conservadores Autorizados al Plan Renove de Ascensores

www.fenercom.com



The screenshot shows the homepage of the website www.fenercom.com. The header is orange and contains the text "Portal de Tramitaciones" and social media icons for Facebook and Twitter. Below the header is a navigation bar with the following links: Inicio, Transparencia, Planes, Formación, Publicaciones, Empleo, Noticias, and Contacto. A green arrow points to the "Portal de Tramitaciones" link. The main content area features a large banner for the "PLAN RENOVE ASCENSORES 2020 EN LA COMUNIDAD DE MADRID". The banner includes an illustration of a man and a woman standing in front of an elevator, with a button labeled "MÁS INFORMACIÓN". The banner also has left and right navigation arrows. At the bottom of the page, there is a section for the "CONGRESO SOBRE TECNOLOGÍAS DE REFRIGERACIÓN" and a link to the "Política de cookies y privacidad".

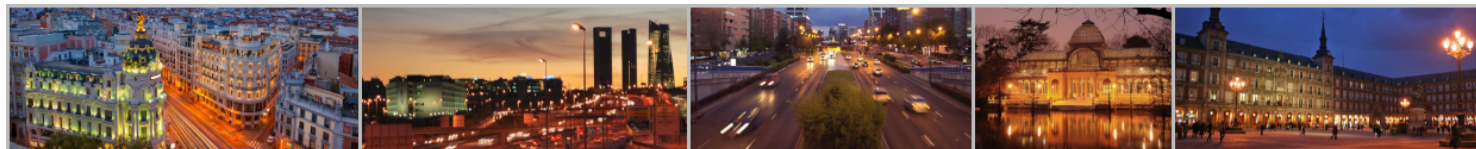

❖ Adhesión de Conservadores Autorizados al Plan Renove de Ascensores



Información Pública

- » Catálogo de Servicios
- » Tablón de Anuncios
- » Quejas y Sugerencias
- » Calendario Laboral
- » Plan Renove de Salas de Calderas
- » Plan Renove de Ascensores 

Carpeta Ciudadana

- » Mis Solicitudes 
- » Mi Buzón de Notificaciones 

Utilidades

- » Verificación de Documentos Electrónicos
- » Validación Firma Digital

Ayuda

- » Certificado Digital
- » Preguntas Frecuentes

Sede. Portal de tramitación electrónica

Servicio de Información y Atención al Ciudadano

La SEDE de la Fundación de la Energía de la Comunidad de Madrid aparece con el objetivo fundamental de convertirse en un espacio para acceder a la información, los servicios y los trámites para la ciudadanía y empresas, garantizando la integridad, veracidad y actualización de la información y los servicios.

Y para lograrlo, le ofrecemos un punto de encuentro seguro de contacto personal con nosotros a través de la red, de forma que pueda satisfacer estas necesidades.

En el apartado de 'Catálogo de Servicios', ponemos a su disposición la información práctica necesaria para realizar los trámites más habituales con la Fundación de la Energía.

Dentro de cada trámite, podrá encontrar información sobre cómo tramitar y resolver su solicitud, documentación necesaria, fechas y plazo de presentación, plazos de tramitación, así como cualquier otra información adicional para que pueda realizar el trámite que le interese con la más completa información previa.

De cualquier solicitud que realice a través del Registro Electrónico obtendrá un justificante, de igual valor jurídico que el que obtendría si dicha solicitud la hubiera presentado de manera presencial, y, además, también podrá conocer en todo momento el estado de tramitación del expediente que está actuando o validar los documentos digitales que reciba, con plenas garantías de la confidencialidad de sus datos personales, la autenticidad de los datos transmitidos y la seguridad jurídica de las acciones realizadas con su certificado digital.

De esta forma, tendrá a la Fundación de la Energía de la Comunidad de Madrid a su disposición las 24 horas del día, 7 días a la semana, todos los días del año.

Para poder realizar trámites a través del Registro Electrónico basta con que disponga de un certificado digital, como el que incorpora el DNI electrónico.

NOTA DE SEGURIDAD : La Sede de la Fundación de la Energía utiliza un certificado que garantiza la confidencialidad y autenticidad de los datos y contenidos que se proporcionan. Es posible que al acceder a la misma aparezca alguna de las siguientes alertas de seguridad:



Internet Explorer



Firefox



Google Chrome

IMPORTANTE: Si recibe alguna de estas alertas de seguridad, acceda a las siguientes Instrucciones de configuración



Fundación de la Energía
de la Comunidad de Madrid

PLAN RENOVE DE ASCENSORES DE LA COMUNIDAD DE MADRID



Comunidad
de Madrid

❖ Adhesión de Conservadores Autorizados al Plan Renove de Ascensores



Fundación
de la Energía
de la
Comunidad
de Madrid

19/09/2020 12:05:50 Fundación de la Energía de la Comunidad de Madrid :: Inicio :: Plan Renove de Ascensores

castellano

Usuario anónimo Conectar

Información Pública

- » Catálogo de Servicios
- » Tablón de Anuncios
- » Quejas y Sugerencias
- » Calendario Laboral
- » Plan Renove de Salas de Calderas
- » Plan Renove de Ascensores

Carpeta Ciudadana

- » Mis Solicitudes
- » Mi Buzón de Notificaciones

Utilidades

- » Verificación de Documentos Electrónicos
- » Validación Firma Digital

Ayuda

- » Certificado Digital
- » Preguntas Frecuentes

PLAN RENOVE DE ASCENSORES

Información sobre el plan

- Listado de conservadores adheridos
- Preguntas frecuentes sobre el plan
- Procedimientos asociados al plan
- Información sobre el procedimiento



❖ Adhesión de Conservadores Autorizados al Plan Renove de Ascensores

Información Pública

- » Catálogo de Servicios
- » Tablón de Anuncios
- » Quejas y Sugerencias
- » Calendario Laboral
- » Plan Renove de Salas de Calderas
- » Plan Renove de Ascensores

Carpeta Ciudadana

- » Mis Solicitudes 
- » Mi Buzón de Notificaciones 

Utilidades

- » Verificación de Documentos Electrónicos
- » Validación Firma Digital

Ayuda

- » Certificado Digital
- » Preguntas Frecuentes

Catálogo de Servicios

Búsqueda de Procedimientos

Descripción

Grupos de Procedimientos

- » PLAN RENOVE ASCENSORES COMUNIDAD DE MADRID 2020
- » PLAN RENOVE SALAS DE CALDERAS COMUNIDAD DE MADRID 2020

PLAN RENOVE ASCENSORES COMUNIDAD DE MADRID 2020

Descripción			Nivel Modernización
Solicitud del Número de Conservador Adherido al Plan Renove de Ascensores de la Comunidad de Madrid año 2020	←	Información	→ Tramitar <i>i / @</i>
Subsanación de documentación de Adhesión del Plan Renove de Ascensores de la Comunidad de Madrid año 2020		Información	Tramitar <i>i / @</i>
Solicitud de boletín de ayuda del Plan Renove de Ascensores de la Comunidad de Madrid año 2020		Información	Tramitar <i>i / @</i>
Presentación de la documentación de reserva de ayuda del Plan Renove de Ascensores de la Comunidad de Madrid año 2020		Información	Tramitar <i>i / @</i>
Presentación de la documentación justificativa de la inversión del Plan Renove de Ascensores de la Comunidad de Madrid año 2020		Información	Tramitar <i>i / @</i>
Subsanación de documentación de reserva o justificativa del Plan Renove de Ascensores de la Comunidad de Madrid año 2020		Información	Tramitar <i>i / @</i>
Solicitud de baja de Conservador Adherido al Plan Renove de Ascensores de la Comunidad de Madrid año 2020		Información	Tramitar <i>i / @</i>
Solicitud de rechazo de expediente por parte de un Conservador Adherido al Plan Renove de Ascensores de la Comunidad de Madrid año 2020		Información	Tramitar <i>i / @</i>

PLAN RENOVE SALAS DE CALDERAS COMUNIDAD DE MADRID 2020

Descripción	Nivel Modernización
Solicitud del Número de Empresa Instaladora Adherida al Plan Renove de Salas de Calderas	<i>i / @</i>

❖ Adhesión de Conservadores Autorizados al Plan Renove de Ascensores



Fundación
de la Energía
de la
Comunidad
de Madrid

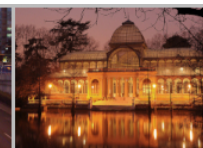
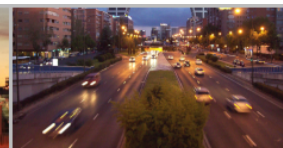
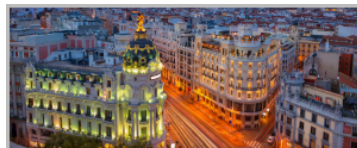



13/09/2020 10:28:22 Fundación de la Energía de la Comunidad de Madrid :: Inicio:: Catálogo de Servicios:: Tramitación :: Login

Usuario anónimo Conectar

Información Pública

- » Catálogo de Servicios
- » Tablón de Anuncios
- » Quejas y Sugerencias
- » Calendario Laboral
- » Plan Renove de Salas de Calderas
- » Plan Renove de Ascensores

Carpeta Ciudadana

- » Mis Solicitudes 
- » Mi Buzón de Notificaciones 

Utilidades

- » Verificación de Documentos Electrónicos
- » Validación Firma Digital

Ayuda

- » Certificado Digital
- » Preguntas Frecuentes

Identificación

Para acceder a la zona privada debe identificarse mediante Certificado Digital.

Pulse aquí para identificarse usando Certificado Digital



Advertencia Legal

1. En cumplimiento de lo dispuesto en la Ley Orgánica 3/2018, de 5 de diciembre, de Protección de Datos Personales y garantía de los derechos digitales y al REGLAMENTO (UE) 2016/679 DEL PARLAMENTO EUROPEO Y DEL CONSEJO de 27 de abril de 2016, le informamos de que los datos de contacto utilizados para la presente comunicación serán incluidos en un fichero titularidad de la FUNDACIÓN DE LA ENERGÍA DE LA COMUNIDAD DE MADRID con la finalidad de posibilitar las comunicaciones a través del correo electrónico de la misma con los distintos contactos que ésta mantiene dentro del ejercicio de su actividad.
2. Sin perjuicio de ello se le informa de que usted podrá ejercitar los derechos de acceso, rectificación, cancelación y oposición así como los demás derechos que recoge el citado reglamento, para lo cual debe dirigirse a

FUNDACIÓN DE LA ENERGÍA DE LA COMUNIDAD DE MADRID

C/ Juan Ramón Jiménez, 28 - 1º Dcha.

28036 Madrid (Comunidad de Madrid)

adjuntando fotocopia del documento acreditativos de identidad. En virtud de la ley 34/2002 de 11 de Julio de Servicios de la Sociedad de la Información y Correo Electrónico (LSSI-CE).

❖ Adhesión de Conservadores Autorizados al Plan Renove de Ascensores



Fundación
de la Energía
de la
Comunidad
de Madrid

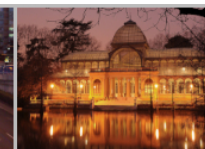
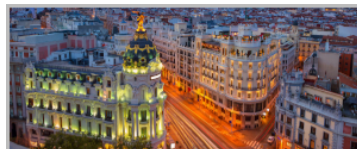

castellano

19/09/2020 12:10:56 Fundación de la Energía de la Comunidad de Madrid :: Inicio: Catálogo de Servicios :: Tramitación

Usuario anónimo Conectar

Información Pública

- » Catálogo de Servicios
- » Tablón de Anuncios
- » Perfil de Contratante
- » Quejas y Sugerencias
- » Calendario Laboral
- » Plan Renove de Ascensores

Carpeta Ciudadana

- » Mis Datos
- » Mis Solicitudes
- » Mis Expedientes
- » MI Buzón de Notificaciones
- » Mis Documentos

Utilidades

- » Verificación de Documentos Electrónicos
- » Validación Firma Digital

Ayuda

- » Certificado Digital
- » Preguntas Frecuentes

Solicitud del Número de Conservador Adherido al Plan Renove de Ascensores de la Comunidad de Madrid año 2020

1 2 3 4 **Cumplimentar la Instancia de Solicitud**

Los campos marcados con * son obligatorios.

Recuerde

De cara a la tramitación correcta de su solicitud, es necesario cumplimentar correctamente todos los datos de Identificación y Dirección, lo contrario conllevaría una subsanación y dilación en plazos que en el ámbito de la concurrencia pueden no resultar favorables para sus intereses.

Es preciso también disponer de toda la documentación que sea necesario o se considere procedente presentar, ya que le será solicitada una vez cumplimentado el formulario.

* Datos del Conservador Adherido

* Tipo de persona

Persona Jurídica

* Tipo de Documento de Identificación

CIF

* Documento de Identificación

Nombre

Primer Apellido

Segundo Apellido

* Nombre o Razón Social de la Entidad

Sigla

Departamento

Cargo

* Dirección



Fundación de la Energía
de la Comunidad de Madrid

PLAN RENOVE DE ASCENSORES DE LA COMUNIDAD DE MADRID



Comunidad
de Madrid

❖ Adhesión de Conservadores Autorizados al Plan Renove de Ascensores

» Certificado Digital
» Preguntas Frecuentes

Cargo

* Dirección

País ESPAÑA	Provincia MADRID	* Municipio seleccionar...
<small>Si no está el país en el desplegable indíquelo aquí</small>	<small>Si no está la provincia en el desplegable indíquela aquí</small>	<small>Si no está el municipio en el desplegable indíquelo aquí</small>
Población seleccionar...	* CP	
<small>Si no está la población en el desplegable indíquela aquí</small>		
* Tipo Vía seleccionar...	* Vía seleccionar...	
	<small>Si no está la vía en el desplegable indíquela aquí</small>	
* Número	Kilómetro	Bloque
		Escalera seleccionar...
		Piso seleccionar...
		Puerta seleccionar...

Medios de Contacto

Teléfono Fijo	Teléfono Móvil	Fax

☒ **AUTORIZO** a esta entidad a realizar notificaciones a mi **Buzón Electrónico**, mediante comparecencia en la Sede Electrónica previa identificación fehaciente. **En todo caso se notificará por esta vía a las personas obligadas según el art 14.2 L 39/2015.**

Deseo recibir avisos a través de:

☒ Correo electrónico

E-Mail:

Repita E-Mail:

❖ Adhesión de Conservadores Autorizados al Plan Renove de Ascensores

Informar a sus clientes sobre las características del Plan Renove de Ascensores y, en caso de que exista material publicitario, entregarlo al efecto.

Actuar en representación de su cliente para la solicitud de los incentivos objeto de este Plan Renove de Ascensores.

En el ámbito del Plan Renove de Ascensores, instalar sólo productos nuevos que cumplan con la normativa vigente.

Especificar en el presupuesto y/o factura de los trabajos, cuantías, alcances y demás elementos necesarios para una correcta tramitación del incentivo.

Gestionar a través del sistema de gestión establecido al efecto, de acuerdo con lo indicado en los puntos siguientes, las solicitudes de incentivo correspondientes a sus clientes, haciendo llegar a la Fundación de la Energía la documentación recogida en las presentes bases reguladoras.

Aportar información fidedigna a la Fundación de la Energía sobre todos los asuntos relacionados con el Plan Renove de Ascensores.

☐ Declaración jurada II

De acuerdo con lo previsto en el artículo 28 de la Ley 39/2015, de 1 de octubre, del Procedimiento Administrativo Común de las Administraciones Públicas, los interesados se responsabilizarán de la veracidad de los documentos que presenten. Excepcionalmente, cuando la relevancia del documento en el procedimiento lo exija o existan dudas derivadas de la calidad de la copia, las Administraciones podrán solicitar de manera motivada el cotejo de las copias aportadas por el interesado, para lo que podrán requerir la exhibición del documento o de la información original. Las copias que aporten los interesados al procedimiento administrativo tendrán eficacia exclusivamente en el ámbito de la actividad de las Administraciones Públicas.

☐ He leído y acepto las condiciones de la cláusula LOPD

En cumplimiento del deber de información del artículo 13 del Reglamento (UE) 2016/679, de 27 de abril de 2016, relativo a la protección de las personas físicas en lo que respecta al tratamiento de datos personales y a la libre circulación de estos datos y por el que se deroga la Directiva 95/46/CE (Reglamento general de protección de datos) y en la Ley Orgánica 3/2018, de 5 de diciembre, de Protección de Datos Personales y garantía de los derechos digitales, se informa de que los datos personales recabados como consecuencia de la participación en los procesos de concesión de ayudas por parte de la Fundación de la Energía de la Comunidad de Madrid serán incorporados en la Actividad de Tratamiento denominada PLAN RENOVE DE ASCENSORES, con la finalidad de la correcta gestión de los incentivos correspondientes al Plan Renove de Ascensores de la Comunidad de Madrid, incluyendo la comunicación con el interesado en todo lo relativo a dicha actuación. El Responsable del tratamiento es la Fundación de la Energía de la Comunidad de Madrid. La información relativa a los destinatarios de los datos, duración del tratamiento y las medidas de seguridad, así como cualquier información adicional relativa a la protección de sus datos personales podrá consultarla en el siguiente enlace (www.fenercom.com). Podrá ejercer, ante el responsable del tratamiento, entre otros, sus derechos de acceso, rectificación, supresión, limitación, portabilidad, oposición, y a no ser objeto de decisiones individuales automatizadas.



Enviar

❖ Adhesión de Conservadores Autorizados al Plan Renove de Ascensores



Fundación
de la Energía
de la
Comunidad
de Madrid

19/09/2020 12:15:46 Fundación de la Energía de la Comunidad de Madrid :: Inicio:: Catálogo de Servicios :: Tramitación

castellano

Usuario anónimo Conectar

Información Pública

- » Catálogo de Servicios
- » Tablón de Anuncios
- » Perfil de Contratante
- » Quejas y Sugerencias
- » Calendario Laboral
- » Plan Renove de Ascensores

Carpeta Ciudadana

- » Mis Datos
- » Mis Solicitudes
- » Mis Expedientes
- » Mi Buzón de Notificaciones
- » Mis Documentos

Utilidades

- » Verificación de Documentos Electrónicos
- » Validación Firma Digital

Ayuda

- » Certificado Digital
- » Preguntas Frecuentes

Solicitud del Número de Conservador Adherido al Plan Renove de Ascensores de la Comunidad de Madrid año 2020

1 2 3 4 Adjuntar y enviar la documentación necesaria para tramitar su solicitud



SOLICITUD

Nombre	Archivo
Solicitud (?)	Descargar

OBLIGATORIA

Nombre	Organismo	Autoriza	Archivo
Documento de identificación (?)			Seleccionar archivo Ningún archivo seleccionado
Registro de Empresa Conservadora de Ascensores de la Dirección General de Industria, Energía y Minas de la Comunidad de Madrid (?)			Seleccionar archivo Ningún archivo seleccionado

OPCIONAL

Añadir Documento Adicional

Tamaño máximo de documento: 30Mb
Tamaño máximo total (entre todos los documentos): 50Mb
Número máximo de documentos: 10
Extensiones de documento permitidas: doc, docx, pdf, txt, gif, jpg, jpeg, odf, odt, ods, xls, xlsx, bmp, zip, rar, png



Enviar Documentación o Continuar

❖ Adhesión de Conservadores Autorizados al Plan Renove de Ascensores



Fundación de la Energía
de la
Comunidad
de Madrid

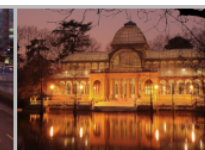
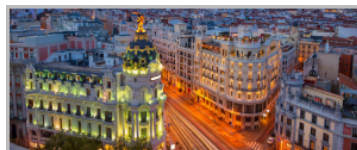

19/09/2020 12:16:58 Fundación de la Energía de la Comunidad de Madrid :: Inicio:: Catálogo de Servicios :: Tramitación

Usuario anónimo Conectar

Información Pública

- » Catálogo de Servicios
- » Tablón de Anuncios
- » Perfil de Contratante
- » Quejas y Sugerencias
- » Calendario Laboral
- » Plan Renove de Ascensores

Carpeta Ciudadana

- » Mis Datos 
- » Mis Solicitudes 
- » Mis Expedientes 
- » Mi Buzón de Notificaciones 
- » Mis Documentos 

Utilidades

- » Verificación de Documentos Electrónicos
- » Validación Firma Digital

Ayuda

- » Certificado Digital
- » Preguntas Frecuentes

Confirmación de envío

1 2 3 4 Registrar

Documentación Enviada

Documentos

Documento	Obligatoriedad	Archivo	Tamaño
Escaneo o fotografía del NIF de la empresa.	Incondicional	1600510613484340.jpg	109960
Escaneo o fotografía del Registro de Empresa Conservadora de Ascensores de la Dirección General de Industria, Energía y Minas de la Comunidad de Madrid o copia de encontrarse inscrito en el Registro Integrado Industrial Divisiones B y C).	Incondicional	1600510613556611.jpg	109960

La documentación ha sido enviada correctamente. Debe confirmar la tramitación en el botón que se muestra a continuación.

Registrar



Fundación de la Energía
de la Comunidad de Madrid

PLAN RENOVE DE ASCENSORES DE LA COMUNIDAD DE MADRID



Comunidad
de Madrid

❖ Adhesión de Conservadores Autorizados al Plan Renove de Ascensores

[Inicio](#) :: [Inicio](#) :: [Catálogo de Servicios](#) :: [Tramitación](#)

Fin del proceso

1 2 3 4 Descargar el Justificante

El proceso de Registro Telemático ha finalizado.

El código de su solicitud es: **01E14001Y**

Deberá proporcionar este código para posibles consultas a la Entidad sobre su solicitud.

1. Haga click en el botón "Descargar justificante" para guardar el justificante del registro telemático que acaba de realizar. Este justificante contiene todos los datos necesarios para identificar su solicitud y realizar su seguimiento.

Descargar Justificante

2. Una vez descargado el justificante guárdelo en un lugar seguro, ya que este archivo es necesario para el proceso de registro y seguimiento de la solicitud. Ahora ya puede finalizar el proceso.

Finalizar Proceso

ⓘ Si la seguridad de su navegador le impide ver las solicitudes, vaya a Herramientas > Opciones de internet > Seguridad > Nivel Personalizado... > Tener Acceso a origen de datos entre dominios > HABILITAR

❖ Adhesión de Conservadores Autorizados al Plan Renove de Ascensores

- Tras presentar la documentación, se revisará y validará la documentación si procede.
- Tanto si se valida la documentación, como si se encuentran incidencias que subsanar, se le mandará una notificación electrónica para que subsane la documentación o para confirmarle el alta como empresa conservadora adherida.
- Una vez tenga el alta como empresa conservadora podrá realizar las reservas de los incentivos para sus clientes.

❖ Adhesión de Conservadores Autorizados al Plan Renove de Ascensores

Información Pública

- » Catálogo de Servicios
- » Tablón de Anuncios
- » Quejas y Sugerencias
- » Calendario Laboral
- » Plan Renove de Salas de Calderas
- » Plan Renove de Ascensores

Carpeta Ciudadana

- » Mis Solicitudes 
- » Mi Buzón de Notificaciones 

Utilidades

- » Verificación de Documentos Electrónicos
- » Validación Firma Digital

Ayuda

- » Certificado Digital
- » Preguntas Frecuentes

Catálogo de Servicios

Búsqueda de Procedimientos

Descripción

Grupos de Procedimientos

- » PLAN RENOVE ASCENSORES COMUNIDAD DE MADRID 2020
- » PLAN RENOVE SALAS DE CALDERAS COMUNIDAD DE MADRID 2020

PLAN RENOVE ASCENSORES COMUNIDAD DE MADRID 2020

Descripción			Nivel Modernización
Solicitud del Número de Conservador Adherido al Plan Renove de Ascensores de la Comunidad de Madrid año 2020	Información	Tramitar	i / @ 
Subsanación de documentación de Adhesión del Plan Renove de Ascensores de la Comunidad de Madrid año 2020	← Información →	→ Tramitar	i / @ 
Solicitud de boletín de ayuda del Plan Renove de Ascensores de la Comunidad de Madrid año 2020	Información	Tramitar	i / @ 
Presentación de la documentación de reserva de ayuda del Plan Renove de Ascensores de la Comunidad de Madrid año 2020	Información	Tramitar	i / @ 
Presentación de la documentación justificativa de la inversión del Plan Renove de Ascensores de la Comunidad de Madrid año 2020	Información	Tramitar	i / @ 
Subsanación de documentación de reserva o justificativa del Plan Renove de Ascensores de la Comunidad de Madrid año 2020	Información	Tramitar	i / @ 
Solicitud de baja de Conservador Adherido al Plan Renove de Ascensores de la Comunidad de Madrid año 2020	Información	Tramitar	i / @ 
Solicitud de rechazo de expediente por parte de un Conservador Adherido al Plan Renove de Ascensores de la Comunidad de Madrid año 2020	Información	Tramitar	i / @ 

PLAN RENOVE SALAS DE CALDERAS COMUNIDAD DE MADRID 2020

Descripción	Nivel Modernización
Solicitud del Número de Empresa Instaladora Adherida al Plan Renove de Salas de Calderas	i / @ 

❖ Adhesión de Conservadores Autorizados al Plan Renove de Ascensores

→ Número de expediente de empresa conservadora adherida:

RAS/2020/XX

→ Número de registro de empresa adherida

XX/2020

❖ Abrir Boletín de Solicitud de Ayuda

Información Pública

- » Catálogo de Servicios
- » Tablón de Anuncios
- » Quejas y Sugerencias
- » Calendario Laboral
- » Plan Renove de Salas de Calderas
- » Plan Renove de Ascensores

Carpeta Ciudadana

- » Mis Solicitudes 
- » Mi Buzón de Notificaciones 

Utilidades

- » Verificación de Documentos Electrónicos
- » Validación Firma Digital

Ayuda

- » Certificado Digital
- » Preguntas Frecuentes

Catálogo de Servicios

Búsqueda de Procedimientos

Descripción

Buscar

Todos

Grupos de Procedimientos

- » PLAN RENOVE ASCENSORES COMUNIDAD DE MADRID 2020
- » PLAN RENOVE SALAS DE CALDERAS COMUNIDAD DE MADRID 2020

PLAN RENOVE ASCENSORES COMUNIDAD DE MADRID 2020

Descripción			Nivel Modernización
Solicitud del Número de Conservador Adherido al Plan Renove de Ascensores de la Comunidad de Madrid año 2020	Información	Tramitar	i / @ 3
Subsanación de documentación de Adhesión del Plan Renove de Ascensores de la Comunidad de Madrid año 2020	Información	Tramitar	i / @ 3
Solicitud de boletín de ayuda del Plan Renove de Ascensores de la Comunidad de Madrid año 2020	Información	Tramitar	i / @ 3
Presentación de la documentación de reserva de ayuda del Plan Renove de Ascensores de la Comunidad de Madrid año 2020	Información	Tramitar	i / @ 3
Presentación de la documentación justificativa de la inversión del Plan Renove de Ascensores de la Comunidad de Madrid año 2020	Información	Tramitar	i / @ 3
Subsanación de documentación de reserva o justificativa del Plan Renove de Ascensores de la Comunidad de Madrid año 2020	Información	Tramitar	i / @ 3
Solicitud de baja de Conservador Adherido al Plan Renove de Ascensores de la Comunidad de Madrid año 2020	Información	Tramitar	i / @ 3
Solicitud de rechazo de expediente por parte de un Conservador Adherido al Plan Renove de Ascensores de la Comunidad de Madrid año 2020	Información	Tramitar	i / @ 3

PLAN RENOVE SALAS DE CALDERAS COMUNIDAD DE MADRID 2020

Descripción			Nivel Modernización
Solicitud del Número de Empresa Instaladora Adherida al Plan Renove de Salas de Calderas			

❖ Abrir Boletín de Solicitud de Ayuda

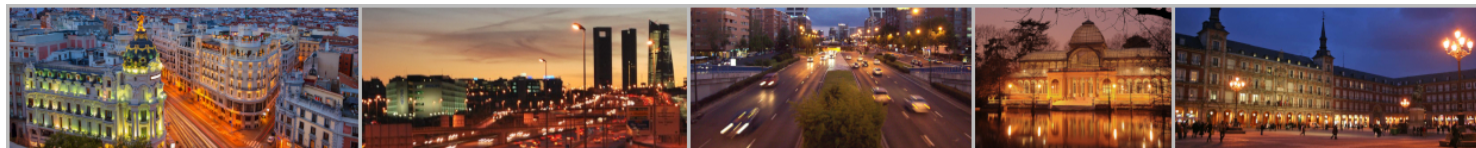

Información Pública

- » Catálogo de Servicios
- » Tablón de Anuncios
- » Perfil de Contratante
- » Quejas y Sugerencias
- » Calendario Laboral
- » Plan Renove de Ascensores

Carpeta Ciudadana

- » Mis Datos 
- » Mis Solicitudes 
- » Mis Expedientes 
- » Mi Buzón de Notificaciones 
- » Mis Documentos 

Utilidades

- » Verificación de Documentos Electrónicos
- » Validación Firma Digital

Ayuda

- » Certificado Digital
- » Preguntas Frecuentes

Boletín de solicitud de ayuda del Plan Renove de Ascensores de la Comunidad de Madrid año 2020

1 2 3 4 Cumplimentar la Instancia de Solicitud



Los campos marcados con * son obligatorios.

Recuerde

De cara a la tramitación correcta de su solicitud, es necesario cumplimentar correctamente todos los datos de Identificación y Dirección, lo contrario conllevaría una subsanación y dilación en plazos que en el ámbito de la concurrencia pueden no resultar favorables para sus intereses.

Es preciso también disponer de toda la documentación que sea necesario o se considere procedente presentar, ya que le será solicitada una vez cumplimentado el formulario.

* Datos del Conservador Adherido

* Tipo de persona

Persona Física 

* Tipo de Documento de Identificación

NIF 

* Documento de Identificación

* Nombre

* Primer Apellido

Segundo Apellido

Nombre o Razón Social de la Entidad

Sigla

Departamento

Cargo

Medios de Contacto

❖ Abrir Boletín de Solicitud de Ayuda



* Información complementaria

* Número de registro de la empresa conservadora (código de Conservador Adherido)

* Numero de expediente de Conservador Adherido

* Datos del solicitante de la ayuda

* Tipo de persona

Persona Física

* Tipo de Documento de Identificación

NIF

* Documento de Identificación

* Nombre

* Primer Apellido

Segundo Apellido

Nombre o Razón Social de la Entidad

Sigla

Departamento

Cargo

* Cuenta Bancaria

* CP-CC

* Entidad

* Oficina

* DC

* Cuenta

* Dirección

País

ESPAÑA

Si no está el país en el desplegable indíquelo aquí

Provincia

MADRID

Si no está la provincia en el desplegable indíquela aquí

* Municipio

seleccionar...

Si no está el municipio en el desplegable indíquelo aquí

Población

seleccionar...

Si no está la población en el desplegable indíquela aquí

* CP

❖ Abrir Boletín de Solicitud de Ayuda

todo caso se notificará por esta vía a las personas obligadas según el art 14.2 L 39/2015.

Deseo recibir avisos a través de:

☒ Correo electrónico

E-Mail:

Repita E-Mail:

* Datos del representante del solicitante

* Tipo de Documento de Identificación

NIF

* Documento de Identificación

* Nombre

* Primer Apellido

Segundo Apellido

* Ubicación de la instalación

País

ESPAÑA

Si no está el país en el desplegable indíquelo aquí

Provincia

MADRID

Si no está la provincia en el desplegable indíquela aquí

* Municipio

seleccionar...

Si no está el municipio en el desplegable indíquelo aquí

Población

seleccionar...

Si no está la población en el desplegable indíquela aquí

* Tipo Vía

seleccionar...

* Vía

seleccionar...

Si no está la vía en el desplegable indíquela aquí

* Número

Kilómetro

Bloque

Escalera

seleccionar...

Piso

seleccionar...

Puerta

seleccionar...

Información Adicional

❖ Abrir Boletín de Solicitud de Ayuda

* Datos de la instalación

* Número RAE

* Ascensores anteriores a 01/07/99

* Tipo de Edificación

* Situación inicial

* Potencia Iluminación (W):

* Potencia motor (kW):

* Situación final

* Grupo tractor + variador

* Pesacargas (Obligatorio para ascensores anteriores a 01/07/99)

* Barrera fotoeléctrica

* Sistema optimización llamadas

* Sistemas de iluminación incluyendo de temporización/detección

❖ Abrir Boletín de Solicitud de Ayuda

* Importes

* Importe total de la factura (sin IVA)

€

Número de ascensores a los que afecta la factura:

Importe parcial de la factura (sin IVA):

€

Calcular

Importe incentivable (sin IVA)

€

Calcular

* Cuantía ayuda plan renove de ascensores

Calcular

☐ Declaración de conservador Adherido

El conservador declara haber seguido los procedimientos fijados por el Plan Renove de Ascensores para la tramitación de la ayuda.

El conservador declara haber comprobado que la instalación cumple las condiciones para ser incluida en el Plan Renove de Ascensores.

☐ He leído y acepto las condiciones de la cláusula LOPD

En cumplimiento del deber de información del artículo 13 del Reglamento (UE) 2016/679, de 27 de abril de 2016, relativo a la protección de las personas físicas en lo que respecta al tratamiento de datos personales y a la libre circulación de estos datos y por el que se deroga la Directiva 95/46/CE (Reglamento general de protección de datos) y en la Ley Orgánica 3/2018, de 5 de diciembre, de Protección de Datos Personales y garantía de los derechos digitales, se informa de que los datos personales recabados como consecuencia de la participación en los procesos de concesión de ayudas por parte de la Fundación de la Energía de la Comunidad de Madrid serán incorporados en la Actividad de Tratamiento denominada PLAN RENOVE DE ASCENSORES, con la finalidad de la correcta gestión de los incentivos correspondientes al Plan Renove de Ascensores de la Comunidad de Madrid, incluyendo la comunicación con el interesado en todo lo relativo a dicha actuación. El Responsable del tratamiento es la Fundación de la Energía de la Comunidad de Madrid. La información relativa a los destinatarios de los datos, duración del tratamiento y las medidas de seguridad, así como cualquier información adicional relativa a la protección de sus datos personales podrá consultarla en el siguiente enlace (www.fenercom.com). Podrá ejercer, ante el responsable del tratamiento, entre otros, sus derechos de acceso, rectificación, supresión, limitación, portabilidad, oposición, y a no ser objeto de decisiones individuales automatizadas.



Enviar

❖ Abrir Boletín de Solicitud de Ayuda



Fundación de la Energía
de la Comunidad de Madrid



19/09/2020 12:43:23 Fundación de la Energía de la Comunidad de Madrid :: Inicio:: Catálogo de Servicios :: Tramitación

Usuario anónimo Conectar

Información Pública

- » Catálogo de Servicios
- » Tablón de Anuncios
- » Perfil de Contratante
- » Quejas y Sugerencias
- » Calendario Laboral
- » Plan Renove de Ascensores

Carpeta Ciudadana

- » Mis Datos
- » Mis Solicitudes
- » Mis Expedientes
- » Mi Buzón de Notificaciones
- » Mis Documentos

Utilidades

- » Verificación de Documentos Electrónicos
- » Validación Firma Digital

Ayuda

- » Certificado Digital
- » Preguntas Frecuentes

Boletín de solicitud de ayuda del Plan Renove de Ascensores de la Comunidad de Madrid año 2020

1 2 3 4 Adjuntar y enviar la documentación necesaria para tramitar su solicitud

SOLICITUD

Nombre	Archivo
Solicitud (?)	Descargar

OPCIONAL

Añadir Documento Adicional

Tamaño máximo de documento: 30Mb
Tamaño máximo total (entre todos los documentos): 50Mb
Número máximo de documentos: 10
Extensiones de documento permitidas: doc, docx, pdf, txt, gif, jpg, jpeg, odf, odt, ods, xls,xlsx, bmp, zip, rar, png

→ [Enviar Documentación o Continuar](#)

 | fundacion@fenercom.com | [XHTML 1.0](#) | [CSS 2.1](#) | [WAI-AA](#)

❖ Abrir Boletín de Solicitud de Ayuda



Fundación de la Energía
de la Comunidad
de Madrid



13/09/2020 11:41:39 Fundación de la Energía de la Comunidad de Madrid :: Inicio:: Catálogo de Servicios :: Tramitación





castellano

Usuario anónimo Conectar

Información Pública

- » Catálogo de Servicios
- » Tablón de Anuncios
- » Perfil de Contratante
- » Quejas y Sugerencias
- » Calendario Laboral
- » Plan Renove de Ascensores

Carpeta Ciudadana

- » Mis Datos 
- » Mis Solicitudes 
- » Mis Expedientes 
- » Mi Buzón de Notificaciones 
- » Mis Documentos 

Utilidades

- » Verificación de Documentos Electrónicos
- » Validación Firma Digital

Ayuda

- » Certificado Digital
- » Preguntas Frecuentes

Confirmación de envío

1 2 3 4 Registrar



La documentación ha sido enviada correctamente. Debe confirmar la tramitación en el botón que se muestra a continuación.

Registrar





Fundación de la Energía
de la Comunidad de Madrid

PLAN RENOVE DE ASCENSORES DE LA COMUNIDAD DE MADRID



Comunidad
de Madrid

❖ Abrir Boletín de Solicitud de Ayuda

[Inicio](#) :: [Inicio](#) :: [Catálogo de Servicios](#) :: [Tramitación](#)

Fin del proceso

1 2 3 4 Descargar el Justificante

El proceso de Registro Telemático ha finalizado.

El código de su solicitud es: **01E14001Y**

Deberá proporcionar este código para posibles consultas a la Entidad sobre su solicitud.

1. Haga click en el botón "Descargar justificante" para guardar el justificante del registro telemático que acaba de realizar. Este justificante contiene todos los datos necesarios para identificar su solicitud y realizar su seguimiento.

Descargar Justificante

2. Una vez descargado el justificante guárdelo en un lugar seguro, ya que este archivo es necesario para el proceso de registro y seguimiento de la solicitud. Ahora ya puede finalizar el proceso.

Finalizar Proceso

ⓘ Si la seguridad de su navegador le impide ver las solicitudes, vaya a Herramientas > Opciones de internet > Seguridad > Nivel Personalizado... > Tener Acceso a origen de datos entre dominios > HABILITAR

❖ Aportar documentación de fase de reserva de incentivo - Fase 1

Información Pública

- » Catálogo de Servicios
- » Tablón de Anuncios
- » Quejas y Sugerencias
- » Calendario Laboral
- » Plan Renove de Salas de Calderas
- » Plan Renove de Ascensores

Carpeta Ciudadana

- » Mis Solicitudes 
- » Mi Buzón de Notificaciones 

Utilidades

- » Verificación de Documentos Electrónicos
- » Validación Firma Digital

Ayuda

- » Certificado Digital
- » Preguntas Frecuentes

Catálogo de Servicios

Búsqueda de Procedimientos

Descripción

Grupos de Procedimientos

- » PLAN RENOVE ASCENSORES COMUNIDAD DE MADRID 2020
- » PLAN RENOVE SALAS DE CALDERAS COMUNIDAD DE MADRID 2020

PLAN RENOVE ASCENSORES COMUNIDAD DE MADRID 2020

Descripción			Nivel Modernización
Solicitud del Número de Conservador Adherido al Plan Renove de Ascensores de la Comunidad de Madrid año 2020	Información	Tramitar	i / @ 
Subsanación de documentación de Adhesión del Plan Renove de Ascensores de la Comunidad de Madrid año 2020	Información	Tramitar	i / @ 
Solicitud de boletín de ayuda del Plan Renove de Ascensores de la Comunidad de Madrid año 2020	Información	Tramitar	i / @ 
Presentación de la documentación de reserva de ayuda del Plan Renove de Ascensores de la Comunidad de Madrid año 2020	Información	Tramitar	i / @ 
Presentación de la documentación justificativa de la inversión del Plan Renove de Ascensores de la Comunidad de Madrid año 2020	Información	Tramitar	i / @ 
Subsanación de documentación de reserva o justificativa del Plan Renove de Ascensores de la Comunidad de Madrid año 2020	Información	Tramitar	i / @ 
Solicitud de baja de Conservador Adherido al Plan Renove de Ascensores de la Comunidad de Madrid año 2020	Información	Tramitar	i / @ 
Solicitud de rechazo de expediente por parte de un Conservador Adherido al Plan Renove de Ascensores de la Comunidad de Madrid año 2020	Información	Tramitar	i / @ 

PLAN RENOVE SALAS DE CALDERAS COMUNIDAD DE MADRID 2020

Descripción			Nivel Modernización
Solicitud del Número de Empresa Instaladora Adherida al Plan Renove de Salas de Calderas			

❖ Aportar documentación de fase de reserva de incentivo - Fase 1

BOSI

NIF

DNI

Acta CP / Poder representación

Presupuesto

Inspección periódica válida

❖ Aportar documentación de fase de reserva de incentivo - Fase 1



Fundación
de la Energía
de la
Comunidad
de Madrid

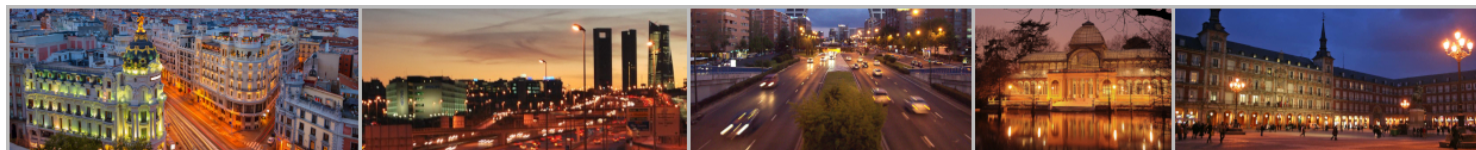

19/09/2020 13:00:01 Fundación de la Energía de la Comunidad de Madrid :: Inicio:: Catálogo de Servicios :: Tramitación

Usuario anónimo Conectar

Información Pública

- » Catálogo de Servicios
- » Tablón de Anuncios
- » Perfil de Contratante
- » Quejas y Sugerencias
- » Calendario Laboral
- » Plan Renove de Ascensores

Carpeta Ciudadana

- » Mis Datos
- » Mis Solicitudes
- » Mis Expedientes
- » MI Buzón de Notificaciones
- » Mis Documentos

Utilidades

- » Verificación de Documentos Electrónicos
- » Validación Firma Digital

Ayuda

- » Certificado Digital
- » Preguntas Frecuentes

Presentación de la documentación de reserva de ayuda del Plan Renove de Ascensores de la Comunidad de Madrid año 2020

1 2 3 4 Cumplimentar la Instancia de Solicitud

Los campos marcados con * son obligatorios.

Recuerde

De cara a la tramitación correcta de su solicitud, es necesario cumplimentar correctamente todos los datos de Identificación y Dirección, lo contrario conllevaría una subsanación y dilación en plazos que en el ámbito de la concurrencia pueden no resultar favorables para sus intereses.

Es preciso también disponer de toda la documentación que sea necesario o se considere procedente presentar, ya que le será solicitada una vez cumplimentado el formulario.

* Datos del Conservador Adherido

* Tipo de persona

Persona Física

* Tipo de Documento de Identificación

NIF

* Documento de Identificación

* Nombre

* Primer Apellido

Segundo Apellido

Nombre o Razón Social de la Entidad

Sigla

Departamento

Cargo

❖ Aportar documentación de fase de reserva de incentivo - Fase 1



* Indicar expediente de referencia notificado en el Boletín remitido

* Código / * Año / * Número

 / / 

* Información complementaria

* Número de registro de la Empresa Conservadora

* Número RAE

☐ Declaración jurada

De acuerdo con lo previsto en el artículo 28 de la Ley 39/2015, de 1 de octubre, del Procedimiento Administrativo Común de las Administraciones Públicas, los interesados se responsabilizarán de la veracidad de los documentos que presenten. Excepcionalmente, cuando la relevancia del documento en el procedimiento lo exija o existan dudas derivadas de la calidad de la copia, las Administraciones podrán solicitar de manera motivada el cotejo de las copias aportadas por el interesado, para lo que podrán requerir la exhibición del documento o de la información original. Las copias que aporten los interesados al procedimiento administrativo tendrán eficacia exclusivamente en el ámbito de la actividad de las Administraciones Públicas.

☐ He leído y acepto las condiciones de la cláusula LOPD

En cumplimiento de lo dispuesto en la Ley Orgánica 3/2018, de 5 de diciembre, de Protección de Datos Personales y garantía de los derechos digitales y al REGLAMENTO (UE) 2016/679 DEL PARLAMENTO EUROPEO Y DEL CONSEJO de 27 de abril de 2016, le informamos de que los datos de contacto utilizados para la presente comunicación serán incluidos en un fichero titularidad de la FUNDACIÓN DE LA ENERGÍA DE LA COMUNIDAD DE MADRID con la finalidad de posibilitar las comunicaciones a través del correo electrónico de la misma con los distintos contactos que ésta mantiene dentro del ejercicio de su actividad. Sin perjuicio de ello se le informa de que usted podrá ejercitar los derechos de acceso, rectificación, cancelación y oposición así como los demás derechos que recoge el citado reglamento, para lo cual debe dirigirse a la FUNDACIÓN DE LA ENERGÍA DE LA COMUNIDAD DE MADRID situado en C/ Juan Ramón Jiménez, 28 ? 1º Dcha (28036 Madrid) adjuntando fotocopia del documento acreditativos de identidad. En virtud de la ley 34/2002 de 11 de Julio de Servicios de la Sociedad de la Información y Correo Electrónico (LSSI-CE).



Enviar



Fundación de la Energía
de la Comunidad de Madrid

PLAN RENOVE DE ASCENSORES DE LA COMUNIDAD DE MADRID



Comunidad
de Madrid

❖ Aportar documentación de fase de reserva de incentivo - Fase 1



Fundación de la Energía
de la Comunidad
de Madrid



21/09/2020 08:53:52 Fundación de la Energía de la Comunidad de Madrid :: Inicio: Catálogo de Servicios :: Tramitación

Usuario anónimo Conectar

Información Pública

- > Catálogo de Servicios
- > Tablón de Anuncios
- > Perfil de Contratante
- > Quejas y Sugerencias
- > Calendario Laboral
- > Plan Renove de Ascensores

Carpeta Ciudadana

- > Mis Datos
- > Mis Solicitudes
- > Mis Expedientes
- > Mi Buzón de Notificaciones
- > Mis Documentos

Utilidades

- > Verificación de Documentos Electrónicos
- > Validación Firma Digital

Ayuda

- > Certificado Digital
- > Preguntas Frecuentes

Presentación de la documentación de reserva de ayuda del Plan Renove de Ascensores de la Comunidad de Madrid año 2020

1 2 3 4 Adjuntar y enviar la documentación necesaria para tramitar su solicitud

SOLICITUD

Nombre	Archivo
Solicitud (?)	Descargar

OBLIGATORIA

Nombre	Organismo	Autoriza	Archivo
Boletín firmado por ambas partes (?)			Seleccionar archivo Ningún archivo seleccionado
Presupuesto (?)			Seleccionar archivo Ningún archivo seleccionado
Tarjeta de Identificación Fiscal; (?)			Seleccionar archivo Ningún archivo seleccionado
Acta de la comunidad de propietarios (?)			Seleccionar archivo Ningún archivo seleccionado
Documento de inspección periódica (?)			Seleccionar archivo Ningún archivo seleccionado

CONDICIONAL

Nombre	Organismo	Autoriza	Archivo
NIF/NIE representante (?)	-	-	Seleccionar archivo Ningún archivo seleccionado

OPCIONAL

[Añadir Documento Adicional](#)

Tamaño máximo de documento: 30Mb
Tamaño máximo total (entre todos los documentos): 50Mb
Número máximo de documentos: 10
Extensiones de documento permitidas: doc, docx, pdf, txt, gif, jpg, jpeg, odf, odt, ods, xls, xlsx, bmp, zip, rar, png



[Enviar Documentación o Continuar](#)

❖ Aportar documentación de fase de reserva de incentivo - Fase 1

Información Pública

- » Catálogo de Servicios
- » Tablón de Anuncios
- » Perfil de Contratante
- » Quejas y Sugerencias
- » Calendario Laboral
- » Plan Renove de Ascensores

Carpeta Ciudadana

- » Mis Datos
- » Mis Solicitudes
- » Mis Expedientes
- » MI Buzón de Notificaciones
- » Mis Documentos

Utilidades

- » Verificación de Documentos Electrónicos
- » Validación Firma Digital

Ayuda

- » Certificado Digital
- » Preguntas Frecuentes

Confirmación de envío

1 2 3 4 Registrar

Documentación Enviada

Documentos

Documento	Obligatoriedad	Archivo	Tamaño
Escaneo o fotografía del Boletín firmado por ambas partes.(Incluir en el mismo la autorización de poder al conservador por el titular de la instalación)	Incondicional	1600671396893310.jpg	109960
Presupuesto desglosado aceptado por el titular de la instalación	Incondicional	1600671397020941.jpg	109960
Tarjeta de Identificación Fiscal	Incondicional	160067139704182.jpg	109960
Acta de la comunidad de propietarios con elección de Presidente/Administrador o certificado expedido por el secretario administrador, donde figura su número de NIF, acreditativo de la representación	Incondicional	1600671397059133.jpg	109960
Documento de inspección periódica válida, entendiéndose también como inspección periódica válida y a los efectos de este Plan Renove, la que se encuentre dentro del plazo contemplado para la subsanación de deficiencias en una inspección periódica obligatoria.	Incondicional	1600671397078564.jpg	109960
NIF/NIE representante	Condiciona	160067139709385.jpg	109960

La documentación ha sido enviada correctamente. Debe confirmar la tramitación en el botón que se muestra a continuación.

Registrar



Fundación de la Energía
de la Comunidad de Madrid

PLAN RENOVE DE ASCENSORES DE LA COMUNIDAD DE MADRID



Comunidad
de Madrid

❖ Aportar documentación de fase de reserva de incentivo - Fase 1

Id :: Inicio :: Catálogo de Servicios :: Tramitación

Fin del proceso

1 2 3 4 Descargar el Justificante

El proceso de Registro Telemático ha finalizado.

El código de su solicitud es: **01E14001Y**

Deberá proporcionar este código para posibles consultas a la Entidad sobre su solicitud.

1. Haga click en el botón "Descargar justificante" para guardar el justificante del registro telemático que acaba de realizar. Este justificante contiene todos los datos necesarios para identificar su solicitud y realizar su seguimiento.

Descargar Justificante

2. Una vez descargado el justificante guárdelo en un lugar seguro, ya que este archivo es necesario para el proceso de registro y seguimiento de la solicitud. Ahora ya puede finalizar el proceso.

Finalizar Proceso

⚡ Si la seguridad de su navegador le impide ver las solicitudes, vaya a Herramientas > Opciones de internet > Seguridad > Nivel Personalizado... > Tener Acceso a origen de datos entre dominios > HABILITAR

❖ Subsanación documentación Fase 1

Información Pública

- » Catálogo de Servicios
- » Tablón de Anuncios
- » Quejas y Sugerencias
- » Calendario Laboral
- » Plan Renove de Salas de Calderas
- » Plan Renove de Ascensores

Carpeta Ciudadana

- » Mis Solicitudes 
- » Mi Buzón de Notificaciones 

Utilidades

- » Verificación de Documentos Electrónicos
- » Validación Firma Digital

Ayuda

- » Certificado Digital
- » Preguntas Frecuentes

Catálogo de Servicios

Búsqueda de Procedimientos

Descripción

Grupos de Procedimientos

- » PLAN RENOVE ASCENSORES COMUNIDAD DE MADRID 2020
- » PLAN RENOVE SALAS DE CALDERAS COMUNIDAD DE MADRID 2020

PLAN RENOVE ASCENSORES COMUNIDAD DE MADRID 2020

Descripción			Nivel Modernización
Solicitud del Número de Conservador Adherido al Plan Renove de Ascensores de la Comunidad de Madrid año 2020	Información	Tramitar	i / @ 
Subsanación de documentación de Adhesión del Plan Renove de Ascensores de la Comunidad de Madrid año 2020	Información	Tramitar	i / @ 
Solicitud de boletín de ayuda del Plan Renove de Ascensores de la Comunidad de Madrid año 2020	Información	Tramitar	i / @ 
Presentación de la documentación de reserva de ayuda del Plan Renove de Ascensores de la Comunidad de Madrid año 2020	Información	Tramitar	i / @ 
Presentación de la documentación justificativa de la inversión del Plan Renove de Ascensores de la Comunidad de Madrid año 2020	Información	Tramitar	i / @ 
Subsanación de documentación de reserva o justificativa del Plan Renove de Ascensores de la Comunidad de Madrid año 2020	Información	Tramitar	i / @ 
Solicitud de baja de Conservador Adherido al Plan Renove de Ascensores de la Comunidad de Madrid año 2020	Información	Tramitar	i / @ 
Solicitud de rechazo de expediente por parte de un Conservador Adherido al Plan Renove de Ascensores de la Comunidad de Madrid año 2020	Información	Tramitar	i / @ 

PLAN RENOVE SALAS DE CALDERAS COMUNIDAD DE MADRID 2020

Descripción			Nivel Modernización
Solicitud del Número de Empresa Instaladora Adherida al Plan Renove de Salas de Calderas			



Fundación de la Energía
de la Comunidad de Madrid

PLAN RENOVE DE ASCENSORES DE LA COMUNIDAD DE MADRID



Comunidad
de Madrid

❖ Aportación documentación justificativa de la inversión - Fase 2

Información Pública

- » Catálogo de Servicios
- » Tablón de Anuncios
- » Quejas y Sugerencias
- » Calendario Laboral
- » Plan Renove de Salas de Calderas
- » Plan Renove de Ascensores

Carpeta Ciudadana

- » Mis Solicitudes
- » Mi Buzón de Notificaciones

Utilidades

- » Verificación de Documentos Electrónicos
- » Validación Firma Digital

Ayuda

- » Certificado Digital
- » Preguntas Frecuentes

Catálogo de Servicios

Búsqueda de Procedimientos

Descripción

Buscar

Todos

Grupos de Procedimientos

- » PLAN RENOVE ASCENSORES COMUNIDAD DE MADRID 2020
- » PLAN RENOVE SALAS DE CALDERAS COMUNIDAD DE MADRID 2020

PLAN RENOVE ASCENSORES COMUNIDAD DE MADRID 2020

Descripción			Nivel Modernización
Solicitud del Número de Conservador Adherido al Plan Renove de Ascensores de la Comunidad de Madrid año 2020	Información	Tramitar	i / @ 3
Subsanación de documentación de Adhesión del Plan Renove de Ascensores de la Comunidad de Madrid año 2020	Información	Tramitar	i / @ 3
Solicitud de boletín de ayuda del Plan Renove de Ascensores de la Comunidad de Madrid año 2020	Información	Tramitar	i / @ 3
Presentación de la documentación de reserva de ayuda del Plan Renove de Ascensores de la Comunidad de Madrid año 2020	Información	Tramitar	i / @ 3
Presentación de la documentación justificativa de la inversión del Plan Renove de Ascensores de la Comunidad de Madrid año 2020	Información	Tramitar	i / @ 3
Subsanación de documentación de reserva o justificativa del Plan Renove de Ascensores de la Comunidad de Madrid año 2020	Información	Tramitar	i / @ 3
Solicitud de baja de Conservador Adherido al Plan Renove de Ascensores de la Comunidad de Madrid año 2020	Información	Tramitar	i / @ 3
Solicitud de rechazo de expediente por parte de un Conservador Adherido al Plan Renove de Ascensores de la Comunidad de Madrid año 2020	Información	Tramitar	i / @ 3

PLAN RENOVE SALAS DE CALDERAS COMUNIDAD DE MADRID 2020

Descripción	Nivel Modernización
Solicitud del Número de Empresa Instaladora Adherida al Plan Renove de Salas de Calderas	i / @ 3

❖ Aportación documentación justificativa de la inversión - Fase 2

- Facturas
 - En los casos de sustitución de motor, características del sistema motriz sustituido, siendo necesario aportar copia o certificado de los datos registrales del ascensor.
 - Si la potencia nominal final del sistema seleccionado es mayor que la potencia nominal inicial, memoria justificativa de la selección.
 - Certificado de destrucción
 - Acreditación cuenta bancaria
 - Justificantes bancarios (financiación)
 - Certificados corriente pagos

❖ Subsanación documentación Fase 2

Información Pública

- » Catálogo de Servicios
- » Tablón de Anuncios
- » Quejas y Sugerencias
- » Calendario Laboral
- » Plan Renove de Salas de Calderas
- » Plan Renove de Ascensores

Carpeta Ciudadana

- » Mis Solicitudes 
- » Mi Buzón de Notificaciones 

Utilidades

- » Verificación de Documentos Electrónicos
- » Validación Firma Digital

Ayuda

- » Certificado Digital
- » Preguntas Frecuentes





Catálogo de Servicios

Búsqueda de Procedimientos

Descripción

- Grupos de Procedimientos**
- » PLAN RENOVE ASCENSORES COMUNIDAD DE MADRID 2020
 - » PLAN RENOVE SALAS DE CALDERAS COMUNIDAD DE MADRID 2020

PLAN RENOVE ASCENSORES COMUNIDAD DE MADRID 2020

Descripción			Nivel Modernización
Solicitud del Número de Conservador Adherido al Plan Renove de Ascensores de la Comunidad de Madrid año 2020	Información	Tramitar	i / @ 
Subsanación de documentación de Adhesión del Plan Renove de Ascensores de la Comunidad de Madrid año 2020	Información	Tramitar	i / @ 
Solicitud de boletín de ayuda del Plan Renove de Ascensores de la Comunidad de Madrid año 2020	Información	Tramitar	i / @ 
Presentación de la documentación de reserva de ayuda del Plan Renove de Ascensores de la Comunidad de Madrid año 2020	Información	Tramitar	i / @ 
Presentación de la documentación justificativa de la inversión del Plan Renove de Ascensores de la Comunidad de Madrid año 2020	Información	Tramitar	i / @ 
Subsanación de documentación de reserva o justificativa del Plan Renove de Ascensores de la Comunidad de Madrid año 2020	Información	Tramitar	i / @ 
Solicitud de baja de Conservador Adherido al Plan Renove de Ascensores de la Comunidad de Madrid año 2020	Información	Tramitar	i / @ 
Solicitud de rechazo de expediente por parte de un Conservador Adherido al Plan Renove de Ascensores de la Comunidad de Madrid año 2020	Información	Tramitar	i / @ 

PLAN RENOVE SALAS DE CALDERAS COMUNIDAD DE MADRID 2020

Descripción	Nivel Modernización
Solicitud del Número de Empresa Instaladora Adherida al Plan Renove de Salas de Calderas	i / @ 

❖ Solicitud de rechazo de un expediente

Información Pública

- » Catálogo de Servicios
- » Tablón de Anuncios
- » Quejas y Sugerencias
- » Calendario Laboral
- » Plan Renove de Salas de Calderas
- » Plan Renove de Ascensores

Carpeta Ciudadana

- » Mis Solicitudes 
- » Mi Buzón de Notificaciones 

Utilidades

- » Verificación de Documentos Electrónicos
- » Validación Firma Digital

Ayuda

- » Certificado Digital
- » Preguntas Frecuentes

Catálogo de Servicios

Búsqueda de Procedimientos

Descripción

Grupos de Procedimientos

- » PLAN RENOVE ASCENSORES COMUNIDAD DE MADRID 2020
- » PLAN RENOVE SALAS DE CALDERAS COMUNIDAD DE MADRID 2020

PLAN RENOVE ASCENSORES COMUNIDAD DE MADRID 2020

Descripción			Nivel Modernización
Solicitud del Número de Conservador Adherido al Plan Renove de Ascensores de la Comunidad de Madrid año 2020	Información	Tramitar	i / @ 
Subsanación de documentación de Adhesión del Plan Renove de Ascensores de la Comunidad de Madrid año 2020	Información	Tramitar	i / @ 
Solicitud de boletín de ayuda del Plan Renove de Ascensores de la Comunidad de Madrid año 2020	Información	Tramitar	i / @ 
Presentación de la documentación de reserva de ayuda del Plan Renove de Ascensores de la Comunidad de Madrid año 2020	Información	Tramitar	i / @ 
Presentación de la documentación justificativa de la inversión del Plan Renove de Ascensores de la Comunidad de Madrid año 2020	Información	Tramitar	i / @ 
Subsanación de documentación de reserva o justificativa del Plan Renove de Ascensores de la Comunidad de Madrid año 2020	Información	Tramitar	i / @ 
Solicitud de baja de Conservador Adherido al Plan Renove de Ascensores de la Comunidad de Madrid año 2020	Información	Tramitar	i / @ 
Solicitud de rechazo de expediente por parte de un Conservador Adherido al Plan Renove de Ascensores de la Comunidad de Madrid año 2020	Información	Tramitar	i / @ 

PLAN RENOVE SALAS DE CALDERAS COMUNIDAD DE MADRID 2020

Descripción			Nivel Modernización
Solicitud del Número de Empresa Instaladora Adherida al Plan Renove de Salas de Calderas			

Rellenar Boletín de
Solicitud del Incentivo



Aportar
documentación Fase 1

BOSI
NIF
DNI
Acta CP
Presupuesto
Inspección periódica



Aportar
documentación Fase 2

Facturas
Características motor
En su caso, memoria
Certificado de destrucción
Acreditación cuenta bancaria
Justificantes bancarios
Certificados corriente pagos

¡¡RESERVA INCENTIVO!!

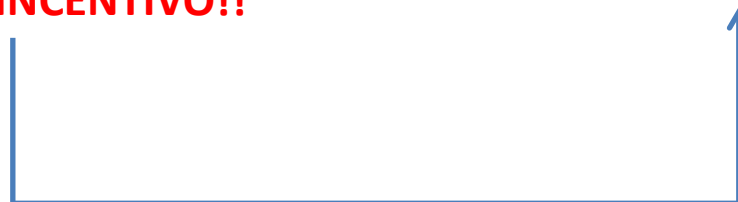

¡¡150 DÍAS!!

Fases de los expedientes (1/2)

Presentación de documentación (Reserva incentivo)



Corrección de 1ª documentación (10 días hábiles)



Expediente Incorrecto

Pendiente de presentación de 2ª documentación



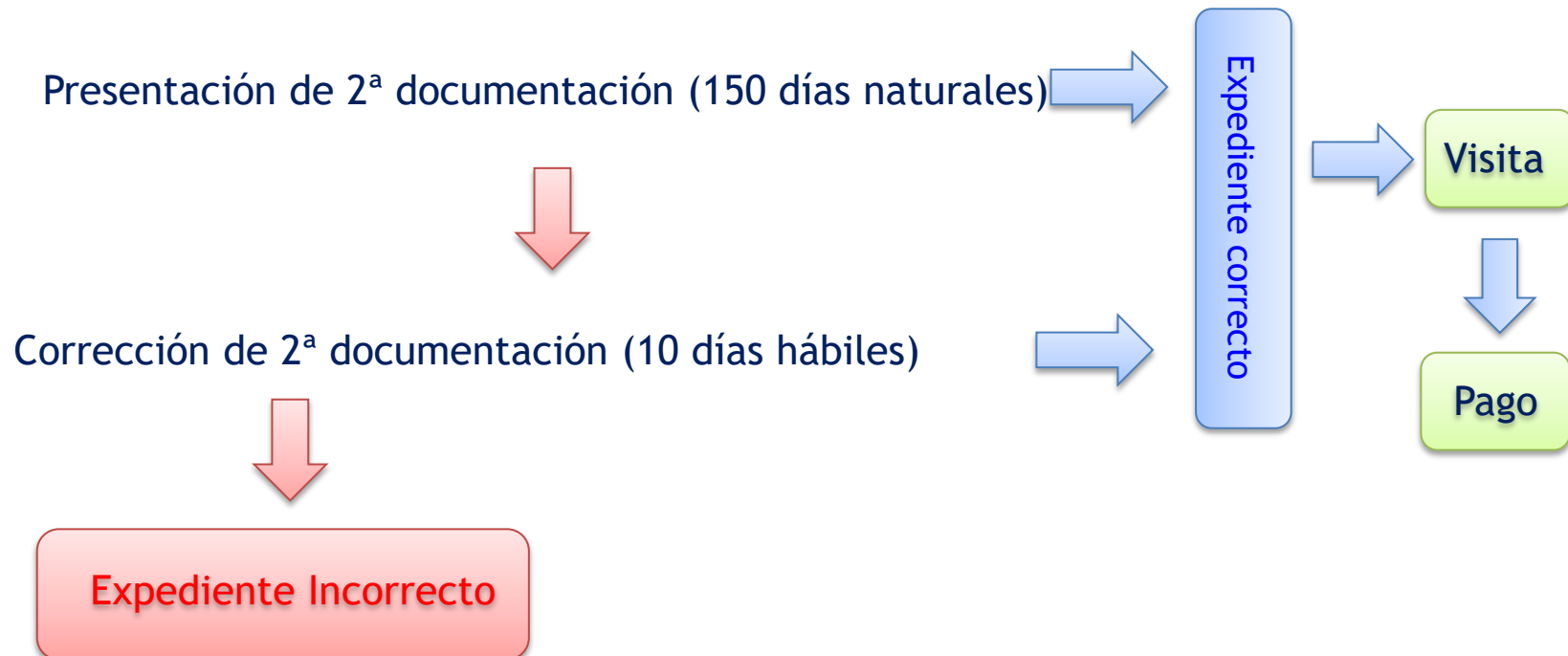

Fases de los expedientes (2/2)



❖ Disponibilidad de fondos en tiempo real



Fundación
de la Energía
de la
Comunidad
de Madrid



castellano



19/09/2020 13:18:29 Fundación de la Energía de la Comunidad de Madrid :: Inicio :: Plan Renove de Ascensores

Usuario anónimo Conectar

Información Pública

- » Catálogo de Servicios
- » Tablón de Anuncios
- » Quejas y Sugerencias
- » Calendario Laboral
- » Plan Renove de Salas de Calderas
- » Plan Renove de Ascensores

Carpeta Ciudadana

- » Mis Solicitudes 
- » MI Buzón de Notificaciones 

Utilidades

- » Verificación de Documentos Electrónicos
- » Validación Firma Digital

Ayuda

- » Certificado Digital
- » Preguntas Frecuentes

PLAN RENOVE DE ASCENSORES

Información sobre el plan

- Listado de conservadores adheridos
- Preguntas frecuentes sobre el plan
- Procedimientos asociados al plan
- Información sobre el procedimiento 

 | fundacion@fenercom.com | [XHTML 1.0](#) | [CSS 2.1](#) | [WAI-AA](#)

❖ Disponibilidad de fondos en tiempo real



Fundación
de la Energía
de la
Comunidad
de Madrid

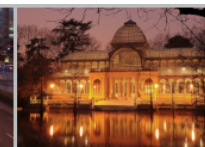

19/09/2020 13:19:11 Fundación de la Energía de la Comunidad de Madrid :: Inicio:: Plan Renove de Ascensores :: Información de Procedimiento

Usuario anónimo [Conectar](#)

Información Pública

- » Catálogo de Servicios
- » Tablón de Anuncios
- » Quejas y Sugerencias
- » Calendario Laboral
- » Plan Renove de Salas de Calderas
- » Plan Renove de Ascensores

Carpeta Ciudadana

- » Mis Solicitudes
- » Mi Buzón de Notificaciones

Utilidades

- » Verificación de Documentos Electrónicos
- » Validación Firma Digital

Ayuda

- » Certificado Digital
- » Preguntas Frecuentes

Solicitud de boletín de ayuda del Plan Renove de Ascensores de la Comunidad de Madrid año 2020

i / @

Información

Crédito restante	265100.0
Descripción	<p>Mediante el presente servicio Electrónico, La entidad Conservadora de Ascensores, que previamente haya sido adherida al Plan Renove de Ascensores de la Comunidad de Madrid de la convocatoria en vigor podrá solicitar documento de Boletín de Ayuda del plan.</p> <p>El Boletín será remitido al buzón de notificaciones del Conservador Adherido que se encuentra en la Sede de la Fundación de la Energía, y por correo electrónico al solicitante de la ayuda.</p> <p>Una vez descargado será cumplimentado y firmado por ambas partes para incluirlo posteriormente a través del servicio electrónico de Presentación de Boletín y documentación de ayuda del Plan Renove de Ascensores de la Comunidad de Madrid.</p> <p>Solo en ese paso de presentación de Boletín y documentación se tendrá por solicitada la reserva de crédito.</p> <p>Por lo que se recuerda que este servicio electrónico es un primer paso, solo se dará por presentado en firme la solicitud cuando se presente el boletín firmado por ambas partes y la documentación anexa requerida.</p>
Materia	Ayudas.
Periodicidad	Sujeto a convocatoria.
Tipo de tramitación	Procedimiento.
Periodicidad	Sujeto a Convocatoria.
Tipología de la tramitación	Externo específico.
Clase de trámite	Ayudas y Subvenciones.



Fundación de la Energía
de la Comunidad de Madrid

PLAN RENOVE DE ASCENSORES DE LA COMUNIDAD DE MADRID



**Comunidad
de Madrid**

Fundación de la Energía de la Comunidad de Madrid

cambiatuascensor@fenercom.com



Fundación de la Energía
de la Comunidad de Madrid



**Comunidad
de Madrid**

PLAN RENOVE DE ASCENSORES DE LA COMUNIDAD DE MADRID