

OBJETIVO

En la Comunidad de Madrid existe una importante red de centros universitarios, los cuales se engloban, por su finalidad y características, dentro del grupo de edificios intensivos en el consumo de energía, lo que ofrece un enorme potencial de ahorro energético y económico en su funcionamiento.

Un consumo de energía cada vez mayor y el aumento significativo de sus costes provocan que la eficiencia energética sea de vital importancia para los gestores de este tipo de centros, a la hora de reducir las necesidades energéticas y, en consecuencia, ahorrar en costes de funcionamiento sin perder cuotas de confort y calidad.

Una de las primeras medidas que es recomendable proyectar es la elaboración de una auditoría energética mediante la cual se disponga de información del tipo de consumo del edificio y así poder actuar sobre aquellos elementos más críticos. En general, intervenir sobre la mejora de la envolvente suele ser una medida prioritaria para reducir la demanda de calefacción y climatización, sin olvidarse de la calidad del aire interior que, en este tipo de edificios, es particularmente sensible.

En este contexto, la Fundación de la Energía de la Comunidad de Madrid organiza esta jornada dirigida fundamentalmente a los responsables de las infraestructuras ubicadas en centros universitarios y de su mantenimiento, con el objetivo de fomentar medidas de ahorro en este tipo de edificaciones.

INSCRIPCIÓN

Rellenar el boletín de inscripción a través de la página web de la Fundación de la Energía www.fenercom.com en el apartado de Formación. Las plazas se concederán por riguroso orden de inscripción.

Teléfono: 913532197

Email: secretaria@fenercom.com

MÉTODO DE PARTICIPACIÓN

Una vez realizada la inscripción a través de la página web de la Fundación, recibirá en su correo electrónico un enlace para acceder a la plataforma *Cisco Webex Training* para conectarse *on-line* a la Jornada.

En dicha plataforma deberá registrarse con su nombre y su correo electrónico. Podrá acceder a la misma a través de un ordenador. Para el caso de utilizar un teléfono móvil o una *Tablet* deberá descargarse la App de *Cisco Webex Meeting* y además deberá introducir la contraseña que también le remitiremos.

Jornada en formato *on-line* sobre auditorías y mejora de la envolvente y de la calidad de aire interior en centros universitarios

30 de Junio de 2020

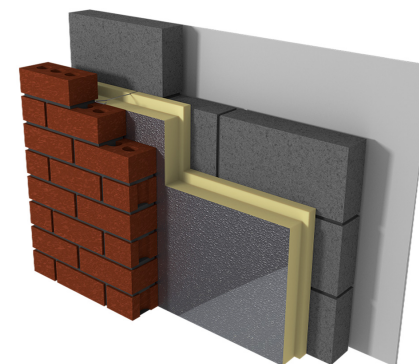
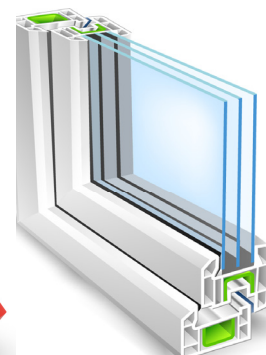
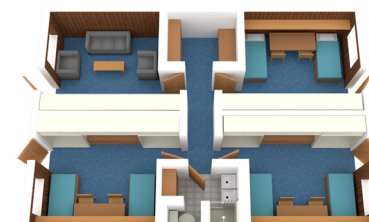

Fundación de la Energía
de la Comunidad de Madrid



Jornada en formato *on-line* sobre auditorías y mejora de la envolvente y de la calidad de aire interior en centros universitarios

30 de Junio de 2020

10:00 Inauguración

Pedro Vila-Belda Martí

Director Gerente

FUNDACIÓN DE LA ENERGÍA

10:15 Gestión energética: Eficiencia económica y sostenibilidad en centros educativos

María Cubillo

Directora General

SINCEO2

10:35 Carpintería exterior en centros docentes. Exigencias

José Miguel Gismera

Jefe de Producto y Responsable del Área Técnica

KÖMMERLING

10:55 Aislamiento térmico y acústico. Consideraciones en el aislamiento térmico de la envolvente; riesgos y beneficios

Pablo Maroto

Marketing & Technical Director

KNAUF

Juan María Hidalgo

Researcher & Lecturer

PhD Thermal Eng. + MSc. Architect

UNIVERSIDAD DEL PAIS VASCO

11:15 Coloquio

FORMATO ON-LINE

La Jornada se impartirá en tiempo real, con fecha y horario específico a través de Internet.

Como en cualquier evento presencial, el conferenciante estará hablando en vivo a la audiencia y los asistentes podrán escuchar.

La característica principal es la interactividad que se produce entre los distintos conferenciantes y los asistentes mediante mensajes de texto o *chat*.

Se puede participar desde cualquier ordenador conectado a Internet o a través de un teléfono móvil o *Tablet* en el que se haya cargado el software específico y se haya introducido una clave de acceso que permite la conexión con la aplicación del conferenciante.

¿Qué se necesita para asistir y participar en la Jornada?

- Ordenador conectado a Internet (conexión recomendable: 128 Kbps)
- Altavoces para poder escuchar o auriculares para evitar el ruido externo.
- Se puede participar en el coloquio a través de mensajes de texto enviados al moderador de la Jornada.

ORGANIZAN



Fundación de la Energía
de la Comunidad de Madrid



Comunidad
de Madrid